



5.3. -LA RESTAURACIÓN Y LA CRISIS DEL 98

Icía Fernández
Laura Villa
4ºA

LA RESTAURACIÓN

Es el periodo comprendido entre 1874 y 1931.

Se inició con la vuelta al trono español de la dinastía Borbón y el reinado de Alfonso XII, tras la Primera República.

Acabó con la caída de Alfonso XIII y la proclamación de la Segunda República.

**Cánovas del Castillo*

Fue importante porque fue el causante de la vuelta de la monarquía burguesa de los Borbones.

Fue el artífice del nuevo régimen.



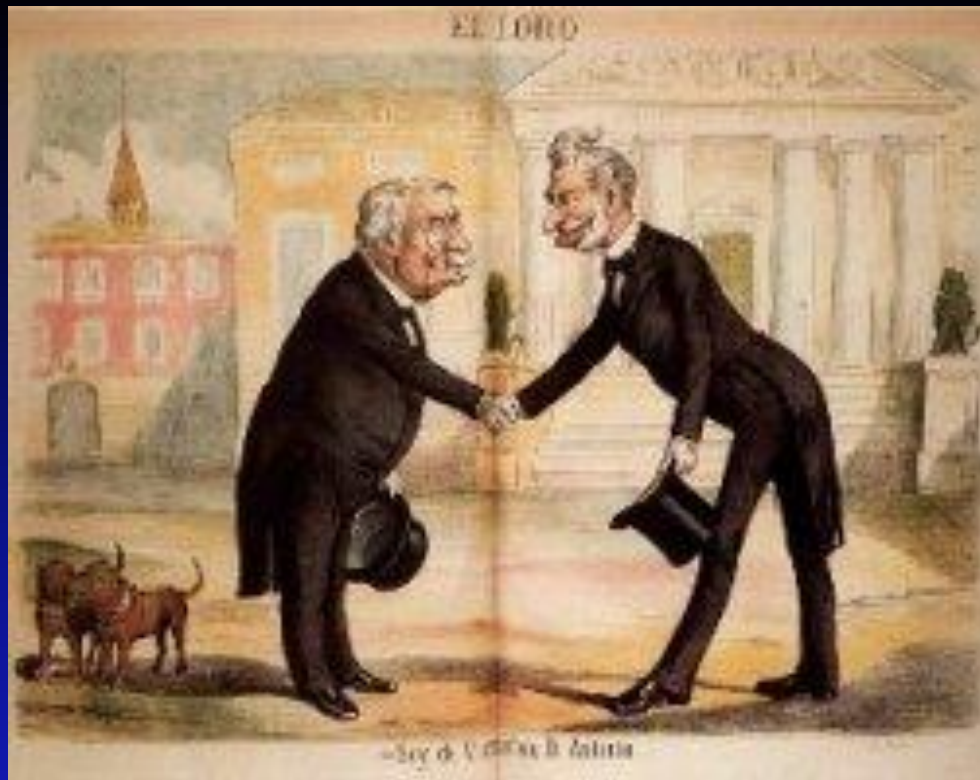

El sistema ideado por Cánovas se basaba en los siguientes pilares:

- *Monarquía parlamentaria hereditaria.
- *Establecimiento de cortes constituidas por el congreso de los diputados y el senado.
- *La constitución de 1876.
- *Bipartidismo con turno y pactado en el poder (caciquismo, pucherazo, encasillado)

REINADO DE ALFONSO XII

*Trae una estabilidad política y se consolida el poder civil.
Se generan los conflictos: Carlistas y republicanos,
regionalismo y movimiento obrero.*



MARIA CRISTINA DE HABSBURGO

La regencia se inicia en 1885 con la muerte de Alfonso XII, su esposo y termina en 1902 con la mayoría de edad de su hijo Alfonso XIII .

Los conflictos que origino su regencia fueron: sublevaciones republicanas, violencia y represión política y asesinato anarquista de Cánovas del Castillo.



CRISIS DEL 98

Tiene lugar en 1898 y es importante porque España perdió sus últimas colonias de Ultramar.



LA INDUSTRIALIZACIÓN EN ESPAÑA

Se inicia en 1830 en España.

Es importante porque en España fue un proceso lento y tardío.

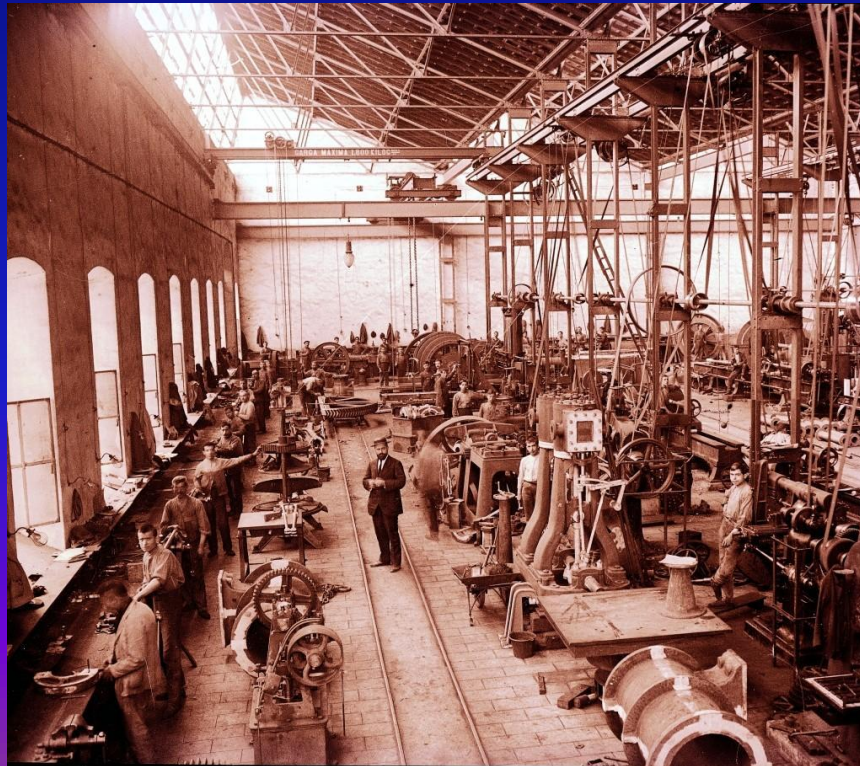

CONCLUSIÓN

La Restauración y la Crisis del 98 son importantes porque vuelve la monarquía burguesía a España y a su vez pierde sus últimas colonias de ultramar aunque no afecte mucho a la economía española.

También es importante porque comienza una nueva etapa, la industrialización.